

Signaturforklaring

Mål eller koordinater, der er overført fra en sag, der tidligere er indsendt til Geodatastyrelsen, er mærket med Gl.

Mål eller koordinater, der kun er til brug ved indlægningen på matrikelkortet, er angivet med klamme.

Øvrige signaturer. Se DS 104 og 198

- : Nyt skel
- : Skel
- - - - - : Blindt skel
- // // : Skel, der bortfalder

Noter

Ifølge lovbekendtgørelse nr. 1213 af 7. oktober 2013 er den, som flytter, borttager eller ødelægger et kendeligt skelmærke eller et varigt mærke for opmåling, pligtig at betale udgifterne ved dets genanbringelse.

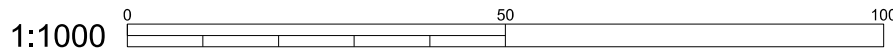
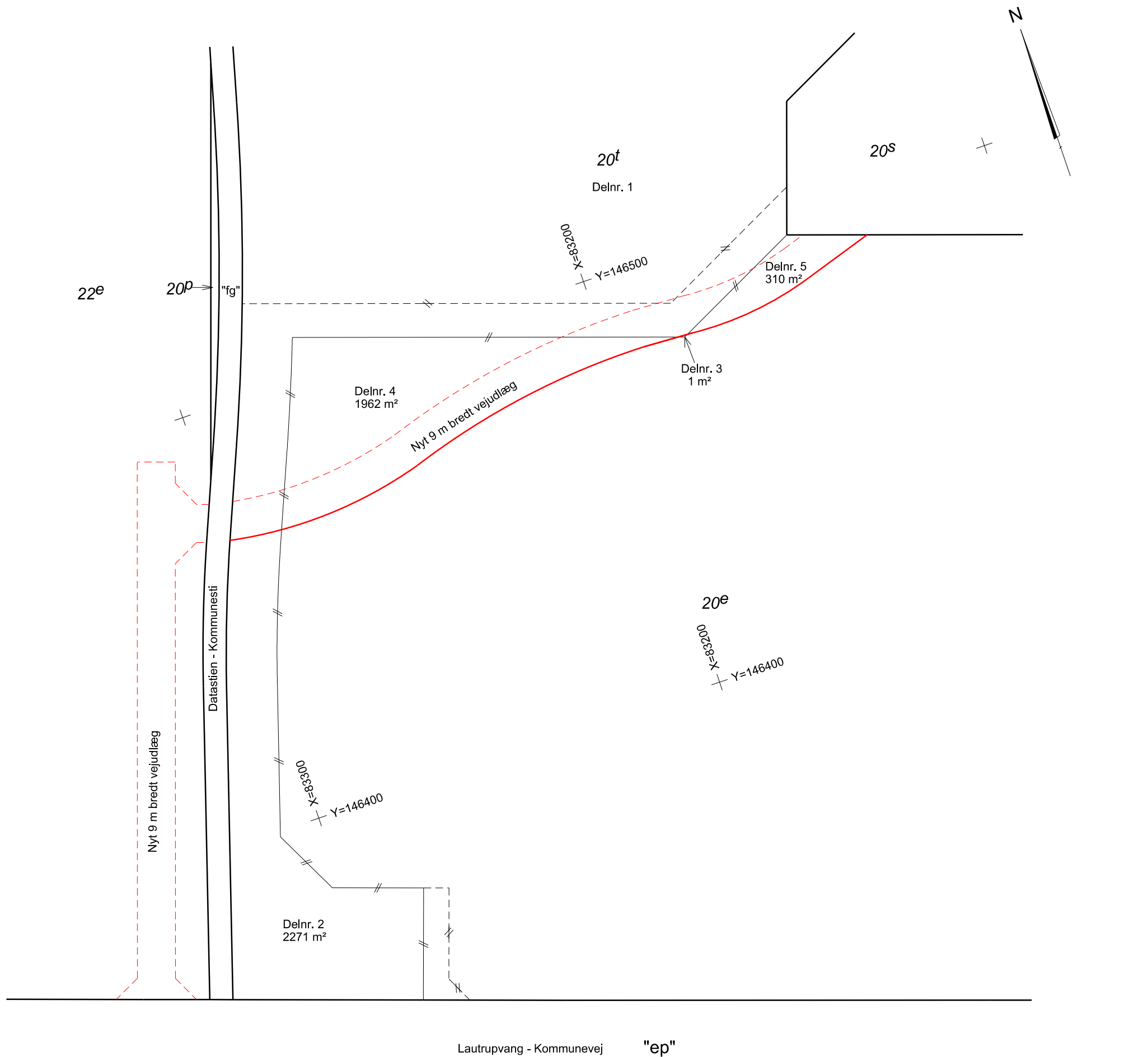

MÅLEBLAD

Christian Dahl Thellesen
Landinspektør

Matr.nr. : 20e og 20t
 Ejerlav : Ballerup By, Ballerup
 Ejerlavskode : 20151
 Kommune : Ballerup
 Opmålingsdistrikt : 2-01

Landinspektørfirmaet **LE34** København

Energivej 34
 2750 Ballerup
 +45 7733 2222
 le34@le34.dk
 www.le34.dk

Juli 2019	05.07.2019	420 x 297	1:1000
OPMÅLT	UDARBEJDET	FORMAT	MÅLFORHOLD

1904953	1904953-001-001	1
PROJEKTNR.	TEGNINGSNUMMER	UDG.