

Borgermillionen – Toiletbygning Madpakkehuset – Harrestrup Ådal

Projektansvarlig: Kurt Bidstrup, E-mail: K@BIDSTRUP.ME

I Ådalen har kommunen opført et dejligt madpakkehus med bålsted, udsigtsstole, gynger og vipper samt en junglesti. Faciliteterne benyttes dagligt af gående der besøger området men også børnehaver, idrætsforeninger, cykelgrupper samt mange udefra kommende gæster, skoler.

De mange daglige besøgende benytter naturen som toilet hvilket er til stor gene for de besøgende og medfører en stor arbejdsbyrde.

Skovlunde Lokalråd foreslår derfor opførelse af en toiletbygning.



Toiletbygning type 15 med teknikrum er en præsentabel sanitetsløsning og vil falde naturligt ind i de smukke omgivelser.

Bygningen opfylder de lovmæssige krav til handicapvenlighed og besøgs kapaciteten er 10-15 besøg pr. time.

Toiletbygningen er indrettet med 1 stk fælles toiletrum.

Indvendigt fremtræder toiletbygningen med glatte og ubrudte kompositflader, der er robuste, tætte og rengøringsvenlige.

Udvendigt, klinkbygget i korrosionsbestandigt materiale i glasfiber. Materialet har en lang levetid og der er minimale vedligeholdelsesudgifter.

Bygningen er hygiejnisk, rengøringsvenlig og handicapvenlig

Udvendige dimensioner er længde 4,16 meter, bredde 2,50 meter, højde 2,95 meter.

En meget flot og præsentabel løsning

– Handicapvenlig og driftøkonomisk

Toiletbygning »Type 15« med teknikrum er en præsentabel sanitetsløsning til naturområder, parker, anlæg, rastepådsler, bade-strande med blå flag m.m.

»Type 15« med teknikrum bliver typisk anvendt til offentlig toiletbygning. Toiletbygningen opfylder de lavmæssige krav til handicapvenlighed.

Besøgskapaciteten er 10 - 15 besøg pr. time.

Toiletbygningen er indrettet med 1 stk. fælles toiletrum (alle brugsgrupper) og 1 stk. teknikrum.

Indvendigt fremtræder toiletbygningen med glatte og ubrudte kompositflader, der er robuste, tætte og rengøringsvenlige. Udvendigt fremstår bygningen standard med 1 på 2 bræddebeklædning, trykimpregneret, men andre typer beklædninger kan også leveres.

Udvendige dimensioner

Længde 4165 mm, bredde 2500 mm og højde 2950 mm.

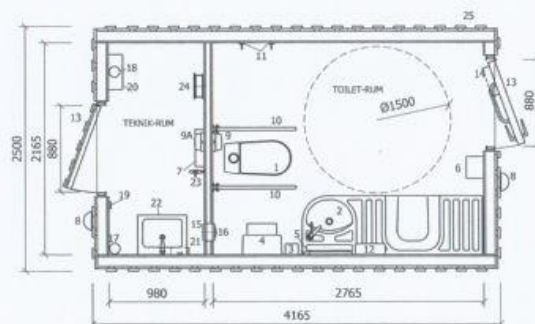

1. Toilet med vandskyl, handicapvenlig, højde 480 mm
2. Håndvask/puslebord, GAP
3. Sæbedispenser
4. Toilettepapirholder på konsol, handicapvenlig
5. Spejl, 500 x 1000 mm, handicapvenlig
6. Affaldskurv
7. El-rådlåser
8. Lampe, udvendig
9. Lampe med bevægelsesføler
10. Støtkehåndtag, handicapvenlig
11. Tøjknager, 2 stk.
12. Håndserviholder
13. Scan-Plast standard dør med karm 960 x 2050 mm, handicapvenlig
14. Dørpumpe TS 93G EN 2-5
15. El-ventilator (varmefordeling)
16. Rist (varmefordeling)
17. Vand, ind
18. El, ind
19. Dobbelt afbryder med stikkontakt
20. El-tavle
21. El-vandvarmer
22. Rengøringsvask, GAP
23. Koldvandsarmatur, 3/4"
24. Slangesæddel med slange
25. Bræddebeklædning, 1 på 2, trykimpregneret

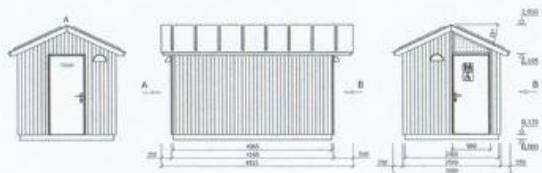

Budget

Toiletbygning type 15 med teknikrum 1.stk.... 131.800,-

Toiletbygningen fremstår udvendigt med rørledninger og tilkoblingsmuffer.

Kloak og vand tilsluttes. Der tilsluttes til samletank.

Der udfærdiges lovpligtig autorisationserklæring og kvalitetskontrol.

Toiletbygningen leveres og monteres på fundament incl. Vindfastforankring.

Det forudsættes, at der er kørefast vej for kranbil.

Betond fundament / montage 1.stk... 41.600,-

Der støbes på stedet et betond fundament med

Rørledninger og tilkoblingsmuffer.

Samletank 5000 ltr..... 1.stk... 19.700,-

Incl. Nedgraving og afløbskontrol af samletank,

Ca. 5. meter ledning

Priser: excl.moms

Leveringstid efter aftale

Levering ab fabrik

Scan-plast pris på ovenstående tilbud 193.100,- kr. excl.mons